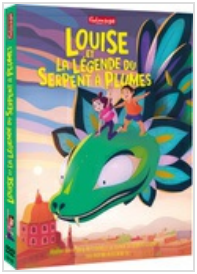

Louise et la légende du serpent à plumes / Hefang Wei, Zoïa Trofimova, réal. [DVD]

Vidéo

Wei, Hefang (1983-....). Metteur en scène ou réalisateur |
Trofimova, Zoïa. Metteur en scène ou réalisateur

Edité par Folimage. Bourg-lès-Valence - 2023

Une invitation colorée au voyage ! Contient 2 films. "Louise et la légende du serpent à plumes" de Wei Hefang (2021, 44 min) : Louise, petite française de 9 ans, vient d'emménager avec sa famille à Mexico, mais elle a du mal à s'y faire et trouve un réconfort salvateur auprès de son lézard adoré, Keza. Lorsque celui-ci s'échappe, il entraîne Louise vers d'incroyables aventures à la découverte du Mexique et de ses habitants. Au fil des rencontres, et surtout de celle de son nouveau copain Arturo, Louise réalise que Keza est peut-être la réincarnation de Quetzalcoatl, le célère dieu Serpent à plumes... ; "Lion Bleu" de Zoïa Trofimova (2021, 18 min) : un paysan solitaire accueille chez lui un chaton en détresse qui devient un jour un grand lion bleu. Mais les villageois ont peur, ils se méfient de cet étranger à l'air effrayant et les chassent. Alors le paysan installe sa maison sur une charrette, récupère le lion et sa vache, puis s'en va. Seul reste sur place son bouleau qui n'a pas pu être déraciné... Le paysan et ses bêtes voyagent à travers le monde pour trouver un endroit où poser leur maison. De temps en temps, le vieil homme pense à son village natal. Son bouleau lui manque tellement !...

Making of inédit du film "Louise et la légende du serpent à plumes" (12 min),. Bande annonce du film (2023)^. Partie DVD-Rom : livret pédagogique (cycles 2 et 3) de 14 pages, dossier de presse, 2 masques à imprimer et à découper..

- Kazak Productions, Imaka Films, Folimage, cop. 2021

Type de document

DVD

Langue

français

Description physique

1 DVD (58 mn) ; 16/9, coul., (PAL), Son. (Dolby Digital 5.1; français) ; livret d'accompagnement

Date de publication

2023

Contributeurs

Mortagne, Patricia. Scénariste
Héral, Christophe (1960-....). Compositeur

Sujets

- Mythologie aztèque
- Mexique

Lieux

- Mexique

EAN

3553501230904

Popularité

Document emprunté 5 fois ces 6 derniers mois

Plus d'informations...

Site	Emplacement	Cote
Bibliothèque Arlequin	Jeunesse	DVD L
Bibliothèque Kateb Yacine	Musique et cinéma	JP bleu LOU
Bibliothèque Eaux Claires - Mistral	Rez-de-chaussée	PETIT
Bibliothèque Teisseire Malherbe	Jeunesse	ENF A L

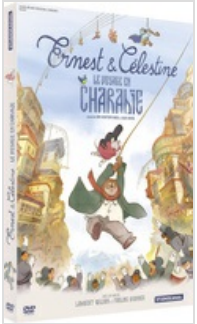

Ernest et Célestine : le voyage en Charabie / Julien Chheng, Jean-Christophe Roger, réal. [DVD]

Vidéo

Chheng, Julien. Metteur en scène ou réalisateur |
Roger, Jean-Christophe. Metteur en scène ou réalisateur

Edité par Studio Canal vidéo. Issy-les-Moulineaux - 2023

Ernest et Célestine retournent au pays d'Ernest, la Charabie, pour faire réparer son précieux violon cassé. Ils découvrent alors que la musique est bannie dans tout le pays depuis plusieurs années. Pour nos deux héros, il est impensable de vivre sans musique Accompagnés de complices, dont un mystérieux justicier masqué, Ernest et Célestine vont tenter de réparer cette injustice afin de ramener la joie au pays des ours...

- Réalisé en 2022

Type de document

DVD

Langue

français

Description physique

1 DVD (01 h 17 mn) ; coul.

Date de publication

2023

Sujets

- Films d'animation
- Cinéma -- France

EAN

5053083259716

Popularité

Document emprunté 13 fois ces 6 derniers mois

Plus d'informations...

Site	Emplacement	Cote
Bibliothèque Arlequin	Jeunesse	DVD E
Bibliothèque Kateb Yacine	Musique et cinéma	JP bleu ERN
Bibliothèque Centre-Ville	Discothèque	AJ France ROG
Bibliothèque Eaux Claires - Mistral	Rez-de-chaussée	DVD ENF
Bibliothèque Teisseire Malherbe	_	ENF A E

Tad l'explorateur 3 : Tad l'explorateur et la table d'émeraude / Enrique Gato, réal. [DVD]

Vidéo

Gato, Enrique. Metteur en scène ou réalisateur

Edité par Paramount Pictures. Boulogne-Billancourt - 2022

Le rêve de Tad Stones est d'être reconnu comme un grand archéologue mais toutes ses tentatives pour se faire accepter par Ryan, le brillant chef d'expédition et ses collègues tournent au fiasco. En ouvrant un sarcophage, il déclenche une malédiction qui va mettre la vie de ses amis en danger. Pour mettre fin à cette malédiction et sauver Momie, Jeff et Bernardo, Tad et Sara se lancent dans de nouvelles aventures qui les conduiront du Mexique à Chicago et de Paris à l'Égypte. Ce périlleux voyage amènera Tad à croiser la route de l'Agent Ramirez et de Victoria Moon, une experte en sciences occultes.

Note

- Ikiru Films, Lightbox Animation Studios, Telecinco Cinema, cop. 2022
- Droit de prêt et consultation

Type de document

DVD

Langue

anglais français

Langue des sous-titres

anglais français

Description physique

1 DVD (01 h 30 mn) ; coul.

Date de publication

2022

Liens

- Est une traduction de : Tad the Lost Explorer and the Emerald Tablet

Contributeurs

Burque, Manuel. Scénariste
Gatell, Josep. Scénariste
De La riva, Zacarias M.. Compositeur

Sujets

- Films d'animation

EAN

3701432015392

Popularité

Document emprunté 6 fois ces 6 derniers mois

Plus d'informations...

Site	Emplacement	Cote
Bibliothèque Arlequin	Jeunesse	DVD T
Bibliothèque Teisseire Malherbe	_	ENF A T

Yuku et la fleur de l'Himalaya / Arnaud Demuynck, Rémi Durin, réal. [DVD]

Vidéo

Demuynck, Arnaud (1966-....). Metteur en scène ou réalisateur. Scénariste | Durin, Rémi. Metteur en scène ou réalisateur. Scénariste

Edité par ARTE Editions. Issy-les-Moulineaux - 2023

En haut des plus hautes montagnes vit une plante qui se nourrit de la plus parfaite lumière du soleil. Elle s'appelle "la fleur de l'Himalaya". Yuku quitte sa famille pour partir à la recherche de cette fleur à la lumière éternelle. Elle veut l'offrir à sa grand-mère qui a annoncé qu'elle devra bientôt partir avec la petite taupe aveugle dans les méandres de la Terre. Mais pour la trouver, il y a un long voyage semé d'obstacles à faire. Il faut traverser le terrible domaine des rats d'égouts sous le château, la prairie aux corbeaux cruels et voraces, la forêt enchantée où l'on se perd. Et, surtout, le petit pont de la peur, qui est gardé par le loup Mais sur son parcours, grâce à sa musique et à ses chansons, Yuku va se faire beaucoup d'amis. Ils sont le bien le plus précieux pour réussir l'aventure de la vie.

Bonus : le CD de la bande originale du film avec les voix chantées de Agnès Jaoui, Arno, Tom Novembre, Alice On The Roof, Igor Van Dessel. Le clip de Yuku (3 min 10 s). La chanson de la renarde (1 min 34 s)..

- Réalisé en 2022

Type de document

DVD

Langue

français

Description physique

1 DVD (01 h 01 mn) ; coul.,

Date de publication

2023

Contributeurs

Brouillard, Alexandre. Compositeur
Rémy, David. Compositeur
Volsy, Yan (19..-....). Compositeur

Sujets

- Films d'animation

EAN

3453270030111

Popularité

Document emprunté 4 fois ces 6 derniers mois

Plus d'informations...

Site	Emplacement	Cote
Bibliothèque Centre-Ville	Discothèque	AJ France DUR
Bibliothèque Teisseire Malherbe	_	PETIT Y

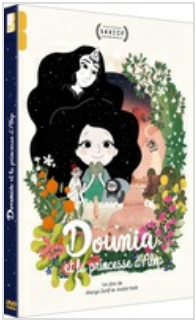

Dounia et la princesse d'Alep / Marya Zarif, André Kadi, réal. [DVD]

Vidéo

Zarif, Marya. Metteur en scène ou réalisateur. Scénariste |
Kadi, André. Metteur en scène ou réalisateur

Edité par Blaq out. Paris - 2023

Dounia a 6 ans. Elle quitte Alep avec quelques graines de nigelle au creux de la main et, avec l'aide de la princesse d'Alep, entame un voyage vers un nouveau monde...

Suppléments : les contes autour de Dounia et la princesse d'Alep racontés par Marya Zarif : "La confiture de rose", "La naissance d'Alep", "L'arbre et le bateau"..

- Haut et Court, Tobo Média, cop. 2022

Type de document

DVD

Langue

français arabe

Langue des sous-titres

français

Description physique

1 DVD (01 h 13 mn) ; coul.

Date de publication

2023

Contributeurs

Drapeau, Pierre-Yves. Compositeur
Laflamme, Marie-Michelle

Sujets

- Films d'animation

EAN

3701432017273

Popularité

Document emprunté 8 fois ces 6 derniers mois

Plus d'informations...

Site	Emplacement	Cote
Bibliothèque Arlequin	Jeunesse	DVD D
Bibliothèque Kateb Yacine	Musique et cinéma	JP bleu DOU
Bibliothèque Eaux Claires - Mistral	Rez-de-chaussée	ENF A D
Bibliothèque Teisseire Malherbe	_	ENF A D

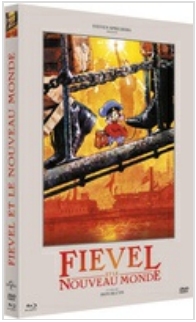

Fievel et le nouveau monde / Don Bluth, réal. [DVD]

Vidéo

Bluth, Don (1937-....). Metteur en scène ou réalisateur

Edité par Rimini Editions. Saint-Sébastien-de-Morsent - 2021

1885. En Russie, les souris sont de plus en plus menacées par les chats. La famille de Fievel décide d'émigrer aux États-Unis, où, selon la rumeur, "il n'y a pas de chat et les rues sont pavées de fromage". Durant le voyage en bateau, le souriceau est séparé des siens lors d'une tempête et tombe à l'eau. Après de multiples aventures, il arrive seul à New York.

Bonus : interview de Xavier Kawa-Topor, spécialiste du cinéma d'animation, auteur de l'ouvrage "Le cinéma d'animation en 100 films"..

- Réalisé en 1986

Type de document

DVD

Langue

anglais français

Langue des sous-titres

anglais français

Description physique

1 DVD (01 h 17 mn)

Date de publication

2021

Liens

- Est une traduction de : An American Tail

Contributeurs

Kirshner,, David. Antécédent bibliographique
Geiss, Tony. Antécédent bibliographique. Scénariste
Freudberg, Judy. Antécédent bibliographique. Scénariste
Horner, James (1953-....). Compositeur

Sujets

- Films d'animation

EAN

3760233156024

Plus d'informations...

Site	Emplacement	Cote
Bibliothèque Kateb Yacine	Musique et cinéma	JP bleu FIE

La Baleine et l'escargote / Max Lang, Daniel Snaddon, réal. [DVD]

Vidéo

Lang, Max. Metteur en scène ou réalisateur |
Snaddon, Daniel. Metteur en scène ou réalisateur

Edité par Studio 37 - Orange. Paris - 2021

Une petite escargote de mer s'ennuie sur le rocher d'un vieux port et rêve de parcourir le monde. Un jour, une grande baleine à bosse lui propose de l'emmener en voyage à travers les océans du globe. Cette amitié insolite nous plonge dans une odyssée fabuleuse au cœur de la nature, de l'infiniment petit à l'infiniment grand.

Galerie d'images. Direction artistique. Focus sur l'animation de la mer..

- Magic Light Pictures, ZDF, cop. 2019

Type de document

DVD

Langue

anglais français

Langue des sous-titres

français

Description physique

1 DVD (27 mn)

Date de publication

2021

Liens

- Est une traduction de : The Snail and The Whale

Contributeurs

Donaldson, Julia (1948-....). Antécédent bibliographique
Scheffler, Axel (1957-....). Antécédent bibliographique
Aubry, René (1956-....). Compositeur

EAN

5053083237103

Popularité

Document emprunté 5 fois ces 6 derniers mois

Plus d'informations...

Site	Emplacement	Cote
Bibliothèque Eaux Claires - Mistral	Rez-de-chaussée	PETIT
Bibliothèque Teisseire Malherbe	_	PETIT B